

INSTITUTUL MUNICIPAL DE PROIECTĂRI „CHIȘINĂU PROIECT”

BENEFICIAR: PRIMĂRIA COMUNEI BĂCIOI

**OBIECT Nr. 3324 - S**

PLANUL DE AMENAJARE A TERITORIULUI ADMINISTRATIV

CUMULAT CU PLANUL URBANISTIC GENERAL PENTRU

S. BĂCIOI, S. BRĂILA, S. STRĂISTENI, S. FRUMUȘICA, COM. BĂCIOI, MUN. CHIȘINĂU

**VOLUMUL II-b**

**DEFINITIVAREA PLANULUI URBANISTIC GENERAL**

**SATUL BRĂILA, COMUNA BĂCIOI**



Administrator interimar

A. Izbînda

ARH ȘEF

V. Munteanu

CHIȘINĂU 2022

### **PIESE DESENATE:**

- |   |             |
|---|-------------|
| 1. SCHEMA ÎNCADRĂRII ÎN TERITORIUL ADMINISTRATIV AL COM. BĂCIOI |             |
| 2. ANALIZA FUNCȚIILOR. SITUAȚIA EXISTENTĂ                       | SC. 1:5 000 |
| 3. FOTOFIXAREA TERITORIULUI. SITUAȚIA EXISTENTĂ                 |             |
| 4. DISFUNCȚIONALITĂȚI ȘI PRIORITĂȚI. SITUAȚIA EXISTENTĂ         | SC. 1:5 000 |
| 5. ZONIFICAREA TERITORIULUI. REGLEMENTĂRI                       | SC. 1:5 000 |
| 6. SCHEMA INFRASTRUCTURII DE TRANSPORT. REGLEMENTĂRI            | SC. 1:5 000 |
| 7. OBIECTIVE DE UTILITATE PUBLICĂ. REGLEMENTĂRI                 | SC. 1:5 000 |
| 8. CIRCULAȚIA TERENURILOR. REGLEMENTĂRI                         | SC. 1:5 000 |
| 9. UNITĂȚI TERITORIALE DE REFERINȚĂ                             | SC. 1:5 000 |

### **COLECTIVUL DE ELABORARE A PROIECTULUI:**

- |             |        |
|-------------|--------|
| N. CHIOSA   | A.Ș.P. |
| S. BOTNARU  | S. P.  |
| A. TANAS    | ING    |
| A. ZMUNCILĂ | ING    |
| M. SÎRGHI   | ING    |

# SCHEMA ÎNCADRĂRII S. BRĂILA ÎN TERITORIUL ADMINISTRATIV AL COMUNEI BĂCIOI

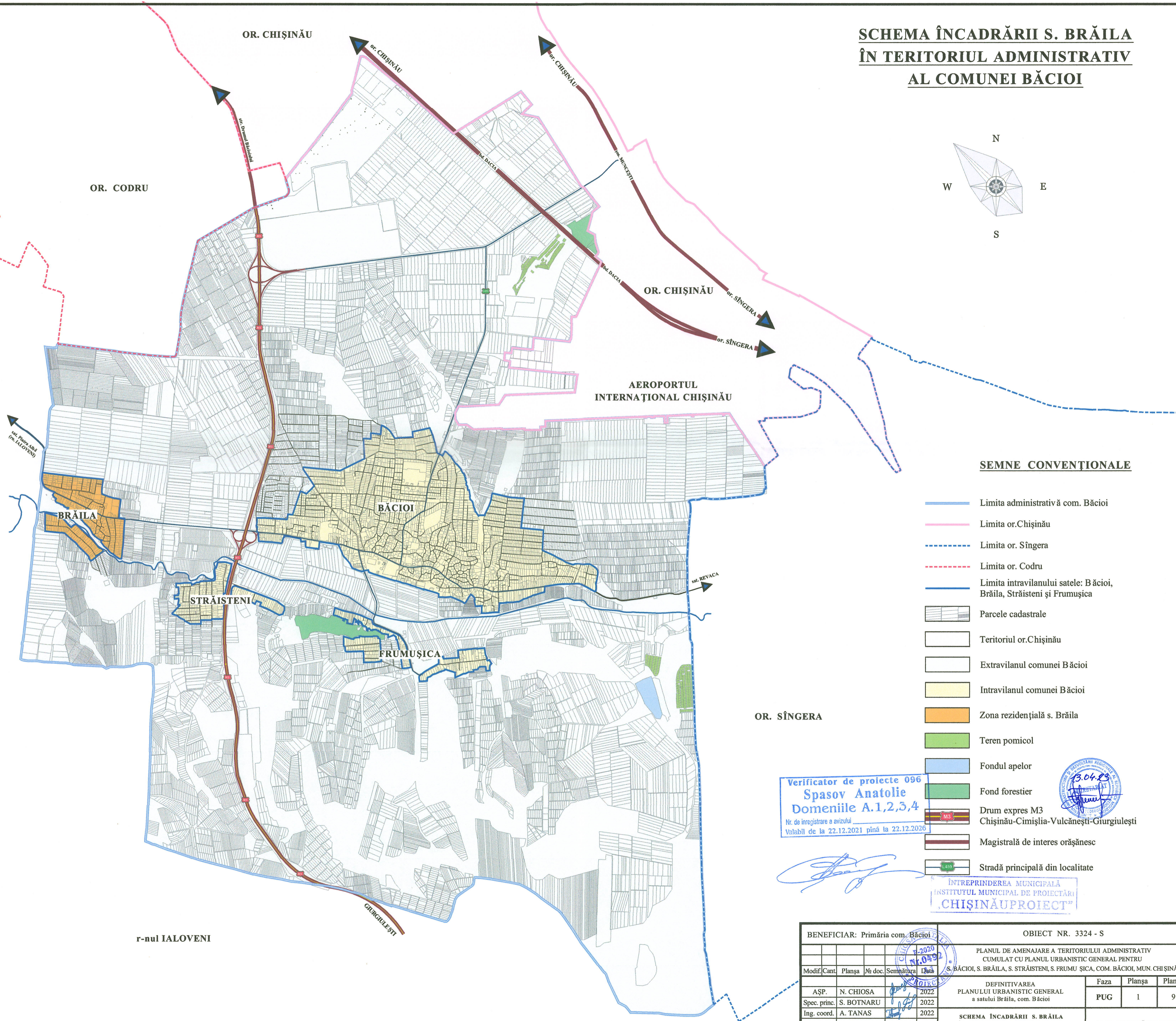
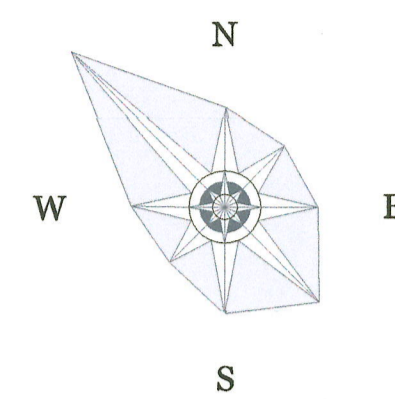

## SEMNE CONVENȚIONALE

- Limita administrativă com. Băcioi
- Limita or. Chișinău
- Limita or. Sîngera
- Limita or. Codru
- Limita intravilanului sate: Băcioi, Brăila, Străisteni și Frumușica
- Parcele cadastrale
- Teritoriul or. Chișinău
- Extravilanul comunei Băcioi
- Intravilanul comunei Băcioi
- Zona rezidențială s. Brăila
- Teren pomicol
- Fondul apelor
- Fond forestier
- Drum expres M3 Chișinău-Cimișlia-Vulcănești-Giurgiulești
- Magistrală de interes orășnesc
- Stradă principală din localitate

Verificator de proiecte 096  
**Spasov Anatolie**  
Domeniile A.1,2,3,4  
Nr. de înregistrare a avizului  
Valabil de la 22.12.2021 până la 22.12.2026



*[Signature]*

INTREPRINDEREA MUNICIPALĂ  
INSTITUTUL MUNICIPAL DE PROIECTĂRI  
**CHIȘINĂU PROIECT**

BENEFICIAR: Primăria com. Băcioi						OBIECT NR. 3324 - S		
PLANUL DE AMENAJARE A TERITORIULUI ADMINISTRATIV CUMULAT CU PLANUL URBANISTIC GENERAL PENTRU S. BĂCIOI, S. BRĂILA, S. STRĂISTENI, S. FRUMUȘICA, COM. BĂCIOI, MUN. CHIȘINĂU								
Modif.	Cant.	Planșa	Nr. doc.	Semnătura	Data	DEFINITIVAREA PLANULUI URBANISTIC GENERAL a satului Brăila, com. Băcioi		
		AȘP.		N. CHIOSA	2022	Faza	Planșa	Planșe
		Spec. princ.		S. BOTNARU	2022	PUG	1	9
		Ing. coord.		A. TANAS	2022	SCHEMA ÎNCADRĂRII S. BRĂILA ÎN TERITORIUL ADMINISTRATIV COMUNA BĂCIOI		
						I.M.P. "CHIȘINĂU PROIECT"		

r-nul IALOVENI

# SCHEMA SITUAȚIEI EXISTENTE S. BRĂILA

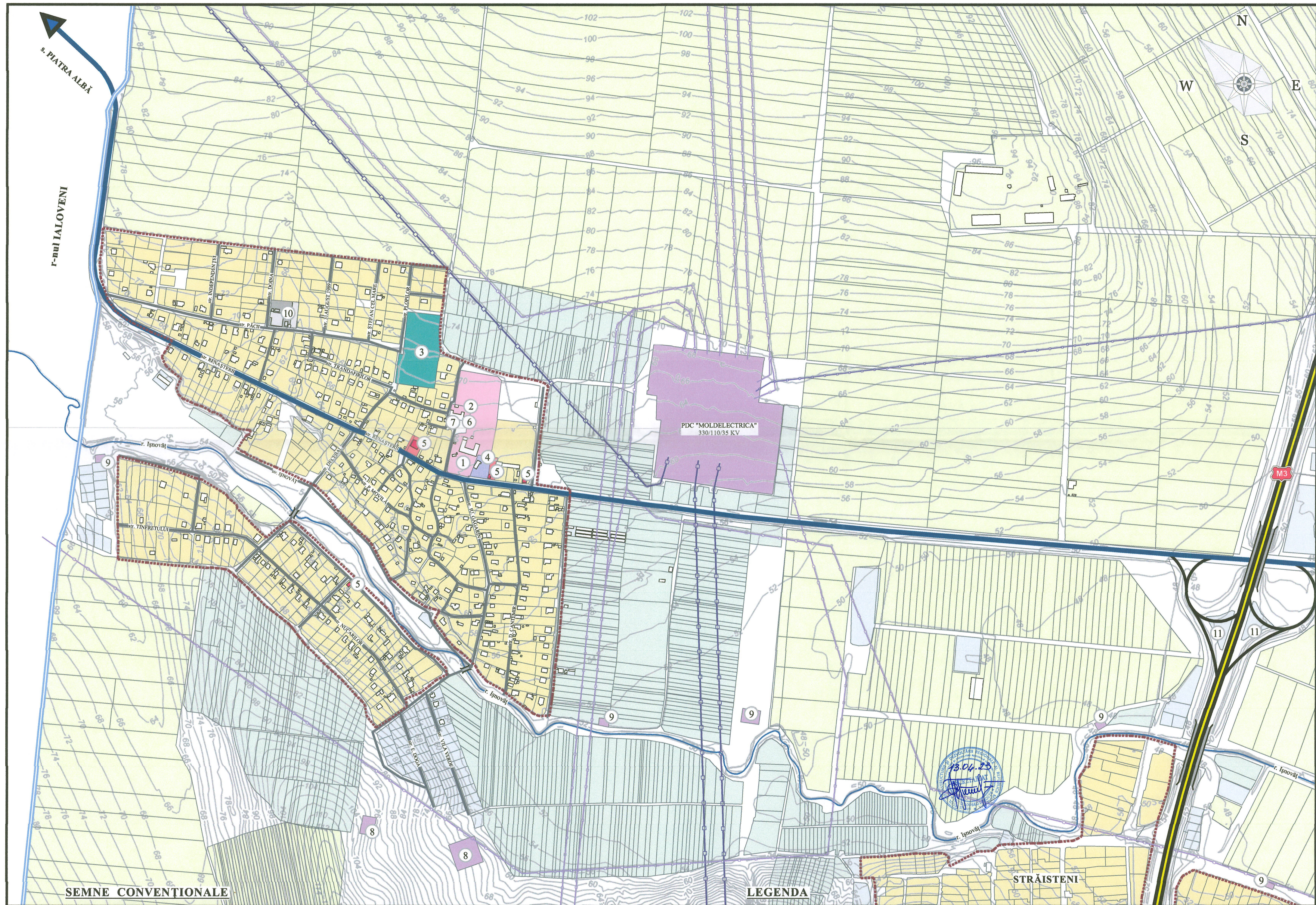

SEMNE CONVENȚIONALE

LEGENDA

- |  |                   |   |
|--|-------------------|---|
| Limita administrativă com. Băcioi      | Zona de cult      | Linia electrică de tensiune înaltă - 35 kV              |
| Limita intravilanului                  | Teren agricol     | Linia electrică de tensiune înaltă - 110 kV             |
| Parcele cadastrale                     | Grădină           | Linia electrică de tensiune înaltă - 330 kV             |
| Zona rezidențială                      | Teritoriu special | Drum expres M3 Chișinău-Cimișlia-Vulcănești-Giurgulești |
| Teren pentru construcții               | Zona comunală     | Stradă principală din localitate                        |
| Zona de învățământ școlar și preșcolar | Zona industrială  | Stradă secundară din localitate                         |
| Zona serviciilor comerciale            | Cimitir           | Pod   |

- 1 Gimnaziul nr. 102
- 2 Grădinița pentru copii nr. 45
- 3 Cimitir
- 4 Biserică ortodoxă
- 5 Magazin
- 6 Punct medical
- 7 Oficiu poștal
- 8 Turn de apă, sondă
- 9 Stație de pompare
- 10 Clădiri și edificii de producere
- 11 Stație PECO

ÎNȚREPRINDEREA MUNICIPALĂ  
INSTITUTUL MUNICIPAL DE PROIECTĂRI  
„CHIȘINĂU PROIECT”

BENEFICIAR: Primăria com. Băcioi				OBIECT NR. 3324 - S				
				PLANUL DE AMENAJARE A TERITORIULUI ADMINISTRATIV CUMULAT CU PLANUL URBANISTIC GENERAL PENTRU S. BĂCIOI, S. BRĂILA, S. STRĂISTENI, S. FRUMUȘICA, COM. BĂCIOI, MUN. CHIȘINĂU				
Modif.	Cant.	Planșa	Nr. doc.	Semnătură	Data			
AȘP.		N. CHIOSA			2022	DEFINITIVAREA PLANULUI URBANISTIC GENERAL a satului Brăila, com. Băcioi		
Spec. princ.		S. BOTNARU			2022			
Ing. coord.		A. TANAS			2022	SCHEMA SITUAȚIEI EXISTENTE S. BRĂILA SC. 1:5000		
						Faza	Planșa	Planșe
						PUG	2	9
						I.M.P. "CHIȘINĂU PROIECT"		



INTRAREA ÎN SAT

## FOTOFIXAREA TERITORIULUI ANALIZAT. SITUAȚIA EXISTENTĂ



OFICIUL POȘTAL MD-6812



GIMNAZIUL Nr.102



VEDERE SPRE SAT



CIMITIRUL



RĂUL IȘNOVĂȚ



Verificator de proiecte 036  
**Spasov Anatolie**  
**Domeniile A.1,2,3,4**  
 Nr. de inregistrare a avizului  
 Valabil de la 22.12.2021 pînă la 22.12.2026

*[Signature]*

BISERICA CU HRAMUL "ACOPERĂMÂNTUL MAICII DOMNULUI"

ÎNȚEPRINDEREA MUNCIPALĂ  
 INSTITUTUL MUNICIPAL DE PROIECTĂRI

CHIȘINĂU PROIECT

BENEFICIAR: Primăria com. Băcioi				OBIECT - NR. 3324 - S		
PLANUL DE AMENAJARE A TERITORIULUI ADMINISTRATIV CUMULAT CU PLANUL URBANISTIC GENERAL PENTRU S. BĂCIOI, S. BRĂILA, S. STRĂISTENI, S. FRUMUȘICA, COM. BĂCIOI, MUN. CHIȘINĂU						
Modif.	Cant.	Planșa	Nr. doc.	Semnătura	Data	
ASP.		N. CHIOSA			2022	Faza
Spec. princ.		S. BOTNARU			2022	PLANUL URBANISTIC GENERAL a satului Brăila, com. Băcioi
Ing. coord.		A. TANAS			2022	DEFINITIVAREA PLANULUI URBANISTIC GENERAL a satului Brăila, com. Băcioi
FOTOFIXAREA TERITORIULUI SITUAȚIA EXISTENTĂ						I.M.P. "CHIȘINĂU PROIECT"

# DISFUNCȚIONALITĂȚI ȘI PRIORITĂȚI S. BRĂILA

Verificator de proiecte 096  
Spasov Anatolie  
Domeniile A.1,2,3,4  
Nr. de înregistrare a avizului  
Valabil de la 22.12.2021 până la 22.12.2026

SC. 1:5000

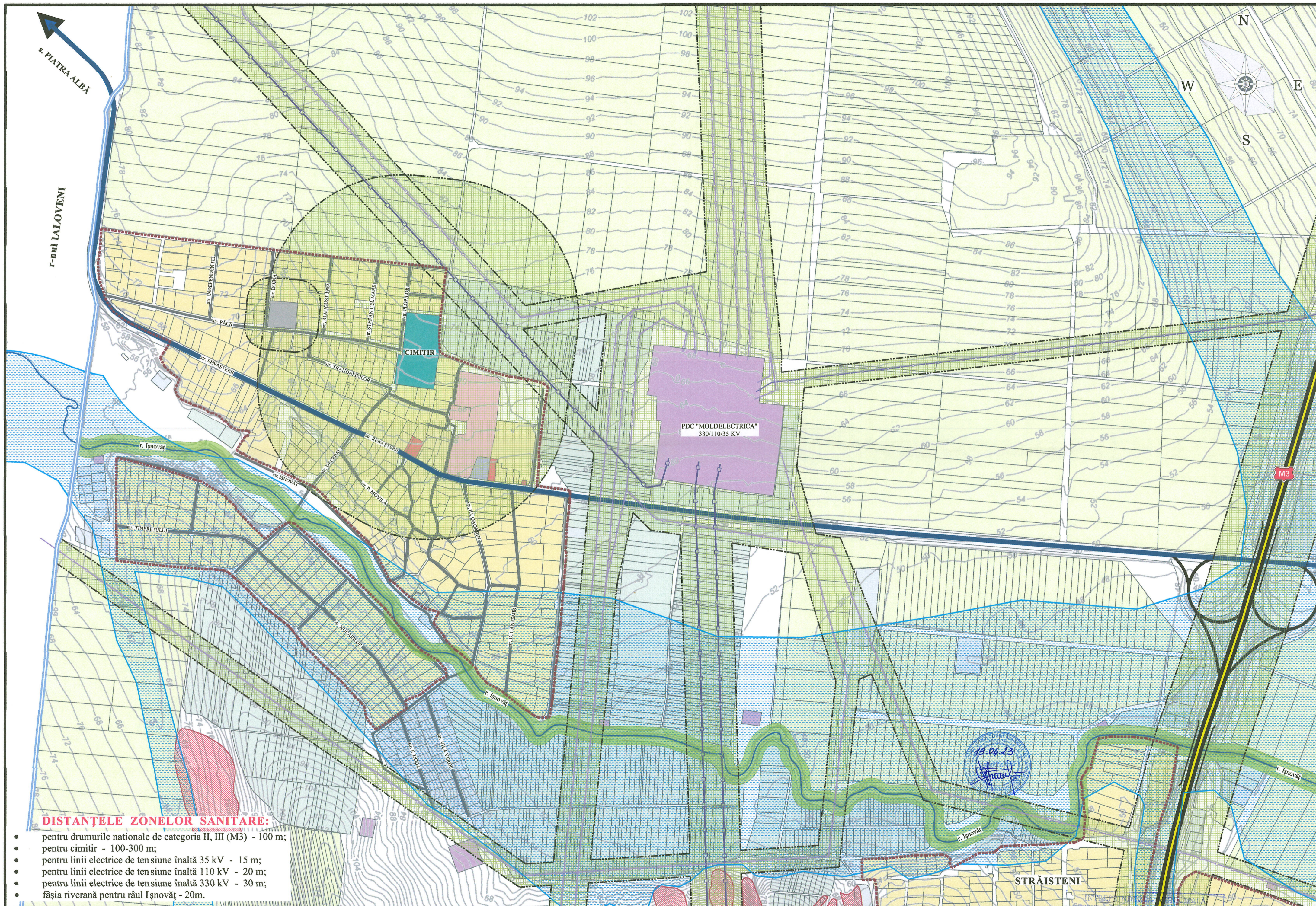

## SEMNE CONVENȚIONALE

	Limita administrativă com. Băcioi		Zona de cult		Parcele cadastrale		Linia electrică de tensiune înaltă - 35 kV
	Limita intravilanului		Teren agricol		Focar de alunecări de teren		Linia electrică de tensiune înaltă - 110 kV
	Limita de protecție sanitară		Grădină		Zona de protecție sanitară		Linia electrică de tensiune înaltă - 330 kV
	Zona rezidențială		Teritoriu special		Zona inundabilă		Limita zonei inundabile
	Zona de învățământ școlar și preșcolar		Zona industrială		Fâșia riverană de la r. IȘNOVĂȚ		Limita focarului de alunecări de teren
	Zona serviciilor comerciale		Cimitir		Teren pentru construcții		Stradă secundară din localitate
			Alte terenuri				Pod

Drum expres M3 Chișinău-Cimișlia-Vulcănești-Giurgiulești

BENEFICIAR: Primăria com. Băcioi				OBIECT NR. 3324 - S				
PLANUL DE AMENAJARE A TERITORIULUI ADMINISTRATIV CUMULAT CU PLANUL URBANISTIC GENERAL PENTRU S. BĂCIOI, S. BRĂILA, S. STRĂISTENI, S. FRUMUȘICA, COM. BĂCIOI, MUN. CHIȘINĂU								
Modif.	Cant.	Planșa	Nr. doc.	Semnătura	Data			
ASP.		N. CHIOSA			2022	DEFINITIVAREA PLANULUI URBANISTIC GENERAL a satului Brăila, com. Băcioi		
Spec. princ.		S. BOTNARU			2022			
Ing. coord.		A. TANAS			2022			
DISFUNCȚIONALITĂȚI ȘI PRIORITĂȚI S. BRĂILA SC. 1:5000						Faza	Planșa	Planșe
						PUG	4	9
						I.M.P. "CHIȘINĂU PROIECT"		

## INDICII TEHNICO-ECONOMICI

Zonele de dezvoltare. Denumirea obiectivelor	Notarea în planșă	Supr. totală, ha	Nr. loturi, unitati	Popul., locuitori	Nr. de nivele	Nr. de constr.	Suprafața construcției, m.p. unitati	Suprafața totală a construcției, m.p.	Nota	
1	2	3	4	5	6	7	8	9	10	11
<b>s. BRĂILA</b>										
Suprafața intravilanului existent		65.8		905						
Suprafața teritoriului propus pentru extinderea intravilanului		34.0		1157						
<b>ZONA I</b> , din care:		2.1		75						
Suprafața teritoriului propus pentru locuințe cu regim jos de înălțime		2.1	28	75	1-2	28	100	2800	7000	
<b>ZONA II</b> , din care:		3.7		132						
Suprafața teritoriului propus pentru locuințe cu regim jos de înălțime		3.7	49	132	1-2	49	100	4900	12250	
<b>ZONA III</b> , din care:		1.8		81						
Suprafața teritoriului propus pentru locuințe cu regim jos de înălțime		1.8	30	81	1-2	30	100	3000	7500	
<b>ZONA IV</b> , din care:		9.1		264						
Suprafața teritoriului propus pentru locuințe cu regim jos de înălțime		7.3	98	264	1-2	98	100	9800	24500	
Suprafața teritoriului în limita zonei sanitare		1.8								
<b>ZONA V</b> , din care:		17.3		605						
Suprafața teritoriului propus pentru locuințe cu regim jos de înălțime grădinița (160 locuri)	G	0.5			2	1	1200	1200	2400	
<b>SUPRAFAȚA TOTALĂ a intravilanului</b>		<b>99.8</b>		<b>2062</b>						

Verificator de proiecte 096  
Spasov Anatolie  
Domeniile A.1,2,3,4  
Nr. de înregistrare a avizului  
Valabil de la 22.12.2021 pînă la 22.12.2026

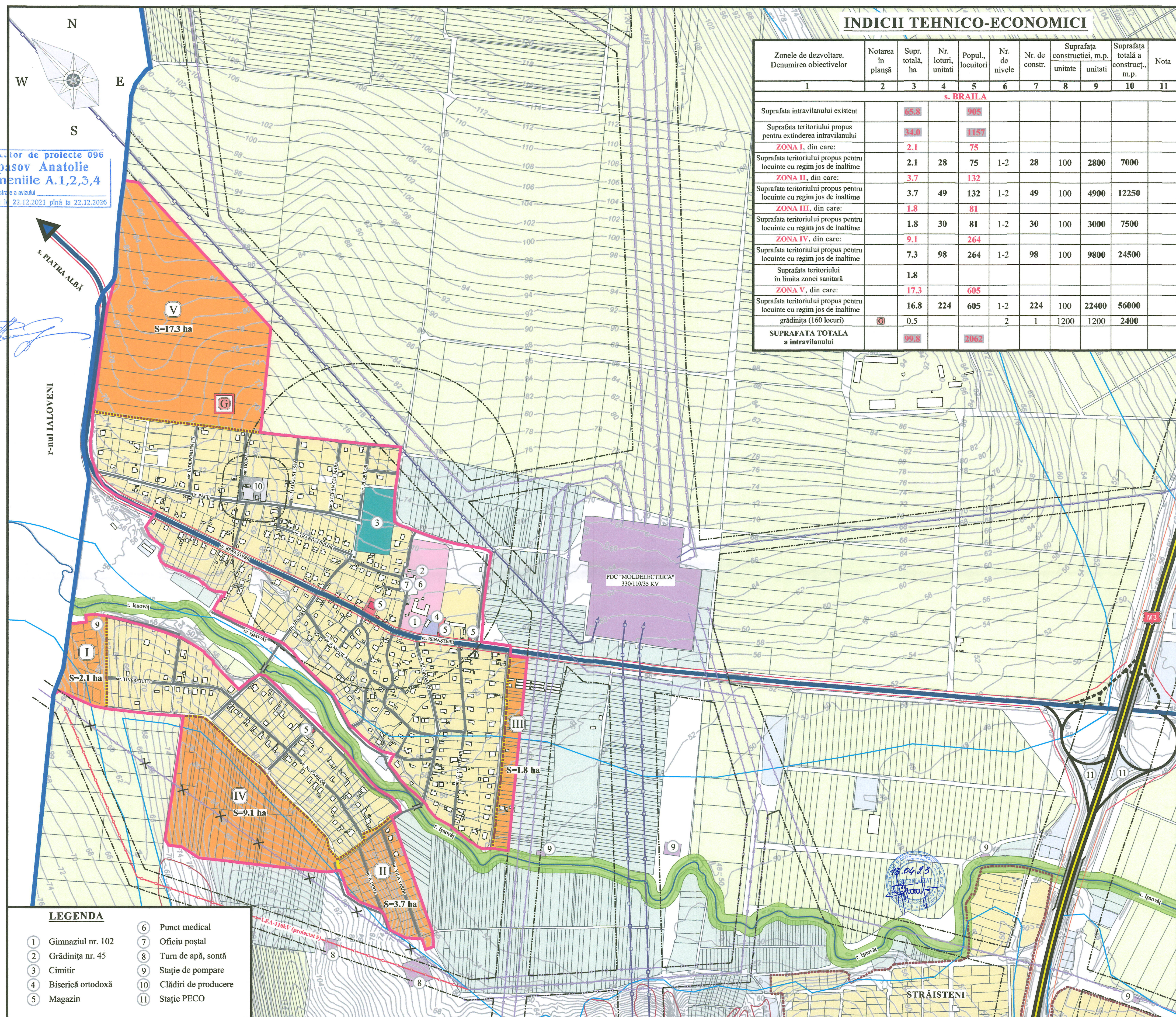

### LEGENDA

- |                     |                        |
|---------------------|------------------------|
| ① Gimnaziul nr. 102 | ⑥ Punct medical        |
| ② Grădinița nr. 45  | ⑦ Oficiu poștal        |
| ③ Cimitir           | ⑧ Turn de apă, sântă   |
| ④ Biserică ortodoxă | ⑨ Stație de pompare    |
| ⑤ Magazin           | ⑩ Clădiri de producere |
|                     | ⑪ Stație PECO          |

### SEMNE CONVENȚIONALE

- |  |  |                   |  |
|--|--|-------------------|--|
| Limita administrativă propusă a comunei Băcioi | Zona rezidențială  | Zona de cult      | Limita focarului de alunecări de teren   |
| Limita existentă a intravilanului              | Zona serviciilor comerciale  | Zona industrială  | Linia electrică de tensiune înaltă - 35 kV   |
| Limita propusă a intravilanului                | Fâșia riverană de la râul Ișnovăț  | Grădină           | Linia electrică de tensiune înaltă - 110 kV  |
| Limita de protecție sanitară                   | Teren pentru construcții   | Teren agricol     | Linia electrică de tensiune înaltă - 330 kV  |
| Limita zonei inundabile                        | Zona de învățământ școlar și preșcolar   | Teritoriu special | Stradă principală din localitate   |
| Linia roșie a străzilor principale             | Zona propusă spre extinderea intravilanului (în urma elaborării documentației urbanistice) | Alte terenuri     | Stradă secundară din localitate  |
| Limita zonelor de dezvoltare                   |  |                   | Construcția în zona dată, e posibilă după efectuarea acțiunilor contra inundațiilor (ridicarea nivelului de teren, zidirea dambelor, e.t.c.) |

Drum expres M3 (Chișinău-Cimișlia-Vulcănești-Giurgiulești)

BENEFICIAR: Primăria com. Băcioi				OBIECT NR. 3324 - S		
PLANUL DE AMENAJARE A TERITORIULUI ADMINISTRATIV CUMULAT CU PLANUL URBANISTIC GENERAL PENTRU S. BĂCIOI, S. BRĂILA, S. STRĂISTENI, S. FRUMUȘICA, COM. BĂCIOI, MUN. CHIȘINĂU						
DEFINITIVAREA PLANULUI URBANISTIC GENERAL a satului Brăila, com. Băcioi						
Modif.	Cant.	Planșa	Nr. doc.	Semnătura	Data	Faza
					2022	Planșa
ASP.		N. CHIOSA			2022	Planșa
Spec. princ.		S. BOTNARU			2022	PUG
Ing. coord.		A. TANAS			2022	5
REGLEMENTĂRI. ZONIFICAREA FUNCȚIONALĂ A TERITORIULUI S. BRĂILA SC. 1:5000						I.M.P. "CHIȘINĂU PROIECT"

# SCHEMA INFRASTRUCTURII DE TRANSPORT S. BRĂILA. REGLEMENTĂRI

SC. 1:5000

Verficator de proiecte 096  
Spasov Anatolie  
Domeniile A.1,2,3,4  
Nr. de înregistrare a avizului  
Valabil de la 22.12.2021 până la 22.12.2025

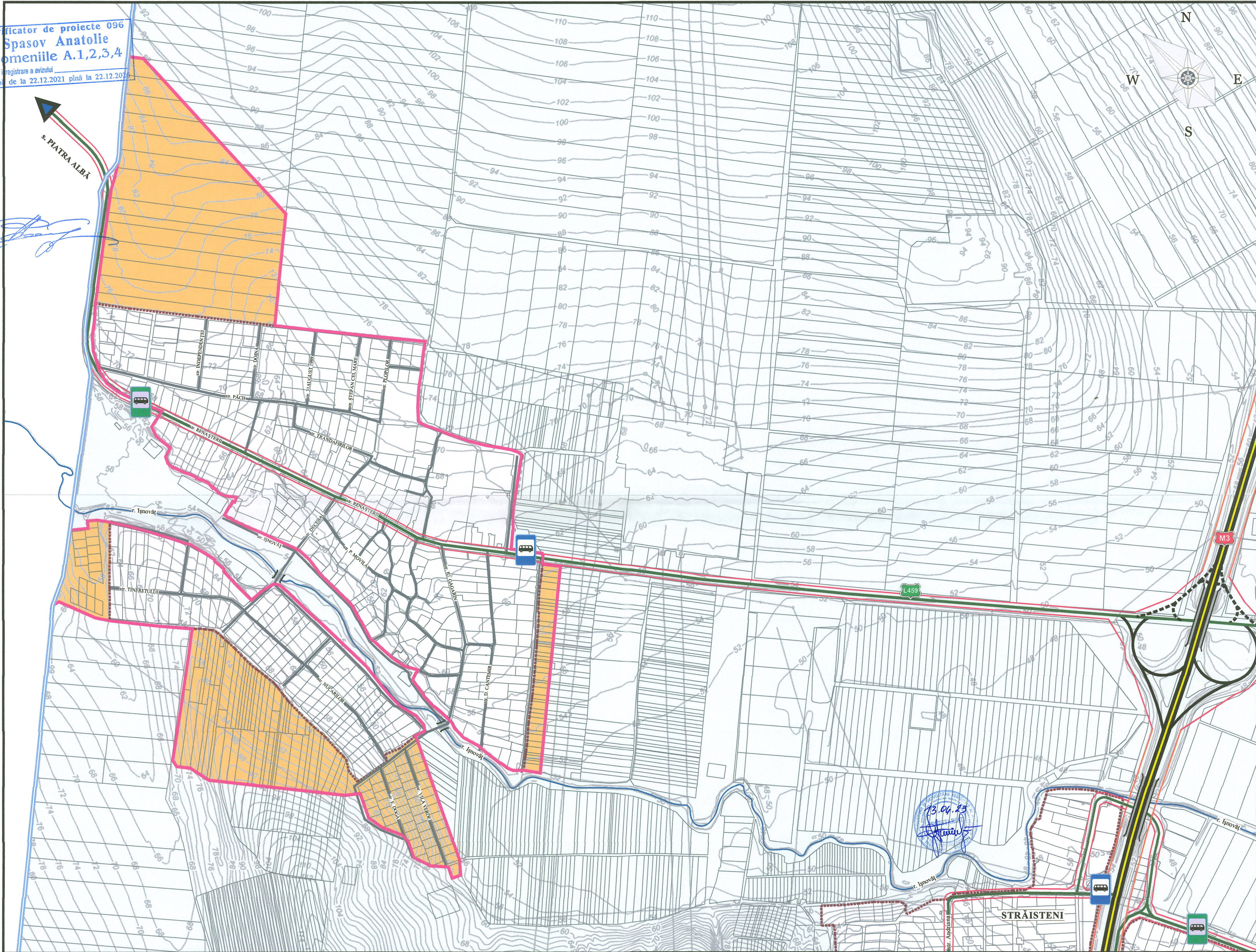

## SEMNE CONVENȚIONALE

- |  |  |  |  |  |  |  |                               |
|--|--|--|--|--|--|--|-------------------------------|
|  | Limita administrativă com. Băcioi                          |  | Străzi și drumuri secundare din localitate   |  | Stație de așteptare pentru transport public - existente    |  | Zona extravilanului           |
|  | Limita intravilanului - existent                           |  | Propunere de dezvoltare a schemei stradale   |  | Stație de așteptare pentru transport public - reglementări |  | Râul IȘNOVĂȚ                  |
|  | Limita intravilanului - reglementări                       |  | Linia roșie a străzilor principale - 20 m  |  | Parcele cadastrale   |  | Zona rezidențială - existentă |
|  | Drum expres M3<br>Chișinău-Cimișlia-Vulcănești-Giurgulești |  | Limitele zonelor sanitare - 7 m și de protecție - 15 m<br>(22 m de la acostamentul drumului expres M3) |  | Zona rezidențială - reglementări                           |  |                               |
|  | Stradă principală de interes local                         |  | Poduri existente   |  |  |  |                               |

ÎNȚREPRINDEREA MUNICIPALĂ  
INSTITUTUL MUNICIPAL DE PROIECTĂRI  
"CHIȘINĂU PROIECT"

BENEFICIAR: Primăria com. Băcioi				OBIECT NR. 3324 - S				
PLANULUI DE AMENAJARE A TERITORIULUI ADMINISTRATIV CUMULAT CU PLANUL URBANISTIC GENERAL PENTRU S. BĂCIOI, S. BRĂILA, S. STRĂISTENI, S. FRUMUȘICA, COM. BĂCIOI, MUN. CHIȘINĂU								
Modif.	Cant.	Planșa	№ doc.	Semnătura	Data	Faza	Planșa	
						PUG	6	
ING.	SÎRGIHI M.						9	
ING.	ZMUNCILĂ AL.					SCHEMA INFRASTRUCTURII DE TRANSPORT REGELEMENTĂRI		
							SC. 1:5000	I.M.P. "CHIȘINĂU PROIECT"



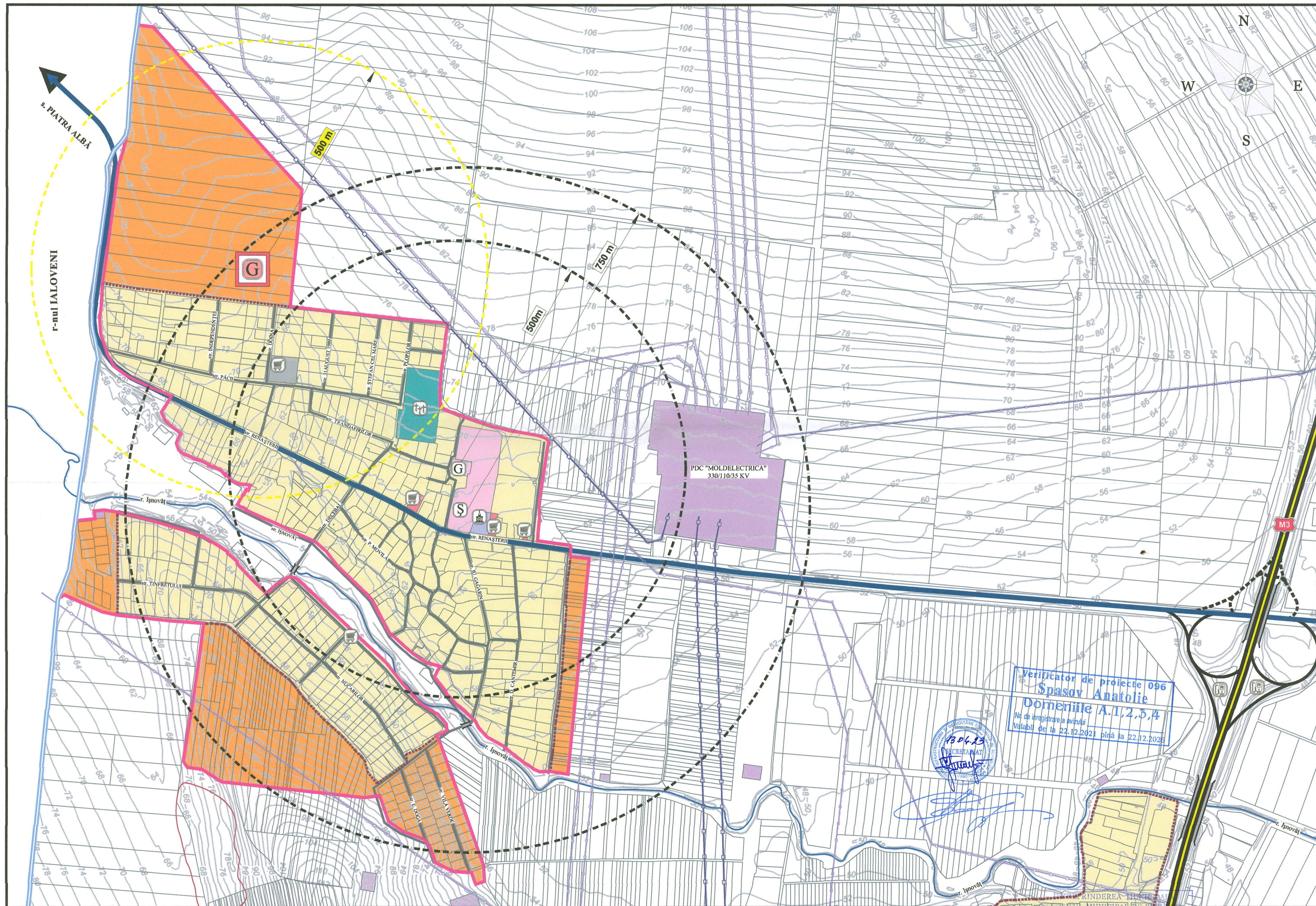

### SEMNE CONVENȚIONALE

- Limita administrativă com. Băcioi
- Limita existentă a intravilanului
- Limita propusă a intravilanului
- Raza de deservire de la obiectivele de învățământ existente
- Raza de deservire de la obiectivele de învățământ proiectate

- Zona existentă a intravilanului
- Zona serviciilor comerciale
- Zona de învățământ școlar și preșcolar
- Zona de cult
- Zona industrială
- Teritoriu special

- Limita focarului de alunecări de teren
- Linia electrică de tensiune înaltă - 35 kV
- Linia electrică de tensiune înaltă - 110 kV
- Linia electrică de tensiune înaltă - 330 kV
- Stradă secundară din localitate
- Zona propusă spre extinderea intravilanului (în urma elaborării documentației urbanistice)
- Alte terenuri

### LEGENDA

- Școală
- Grădiniță
- Obiectiv de cult
- Obiectiv comercial
- Cimitir
- Stație PECO
- Grădiniță propusă

Drum expres M3 Chișinău-Cimișlia-Vulcănești-Giurgiulești Stradă principală din localitate

BENEFICIAR: Primăria com. Băcioi				OBIECT NR. 3324 - S		
PLANUL DE AMENAJARE A TERITORIULUI ADMINISTRATIV CUMULAT CU PLANUL URBANISTIC GENERAL PENTRU S. BĂCIOI, S. BRĂILA, S. STRĂISTENI, S. FRUMUȘICA, COM. BĂCIOI, MUN. CHIȘINĂU						
Modif./Cant.	Planșa	Nr. doc.	Semnătură	Data	Faza	Planșa
ASP.	N. CHIOSA			2022	DEFINITIVAREA PLANULUI URBANISTIC GENERAL a satului Brăila, com. Băcioi	PUG
Spec. princ.	S. BOTNARU			2022		
Ing. coord.	A. TANAS			2022		
REGLEMENTĂRI. OBIECTIVE DE UTILITATE PUBLICĂ A S. BRĂILA					I.M.P. "CHIȘINĂU PROIECT"	

# REGLEMENTĂRI. CIRCULAȚIA TERENURILOR S. BRĂILA

Verificator de proiecte 096  
Spasov Anatolie  
Domeniile A.1,2,3,4  
Nr. de înregistrare a avizului  
Valabil de la 22.12.2021 pînă la 22.12.2026

SC. 1:5000

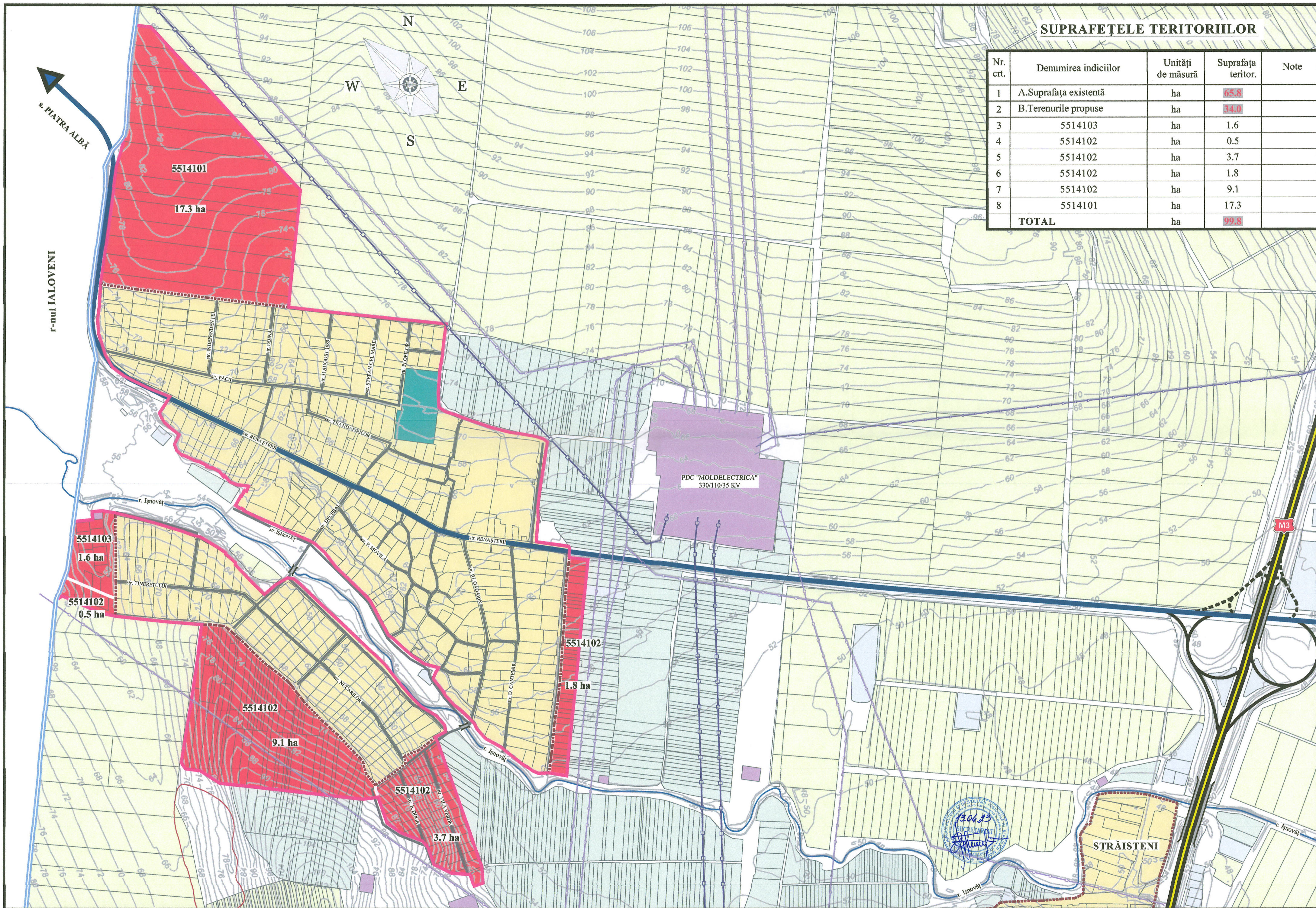

## SUPRAFETELE TERITORIILOR

Nr. crt.	Denumirea indicilor	Unități de măsură	Suprafața teritor.	Note
1	A. Suprafața existentă	ha	65.8	
2	B. Terenurile propuse	ha	34.0	
3	5514103	ha	1.6	
4	5514102	ha	0.5	
5	5514102	ha	3.7	
6	5514102	ha	1.8	
7	5514102	ha	9.1	
8	5514101	ha	17.3	
<b>TOTAL</b>			<b>99.8</b>	

## SEMNE CONVENȚIONALE

	Limita administrativă com. Băcioi		Parcele cadastrale		Grădină		Teren pentru construcții
	Limita existentă a intravilanului		Zona existentă a intravilanului		Teren agricol		Zona propusă spre extinderea intravilanului (în urma elaborării documentației urbanistice)
	Limita propusă a intravilanului		Linia electrică de tensiune înaltă - 35 kV		Teritoriu special		Drum expres M3 Chișinău-Cimișlia-Vulcănești-Giurgulești
	Limita focarului de alunecări de teren		Linia electrică de tensiune înaltă - 110 kV		Cimitir		Stradă principală din localitate
	Limita sectoarelor cadastrale		Linia electrică de tensiune înaltă - 330 kV		Alte terenuri		Străzi și drumuri de interes local

ÎNTRERINDEREA MUNICIPALĂ  
INSTITUTUL MUNICIPAL DE PROIECTĂRI  
"CHIȘINĂU PROIECT"

BENEFICIAR: Primăria com. Băcioi					OBIECT NR. 3324 - S			
PLANUL DE AMENAJARE A TERITORIULUI ADMINISTRATIV CUMULAT CU PLANUL URBANISTIC GENERAL PENTRU S. BĂCIOI, S. BRĂILA, S. STRĂISTENI, S. FRUMUȘICA, COM. BĂCIOI, MUN. CHIȘINĂU					DEFINITIVAREA PLANULUI URBANISTIC GENERAL a satului Brăila, com. Băcioi			
Modif.	Cant.	Planșa	Nr. doc.	Semnătură	Data	Faza	Planșa	Planșe
ASP.		N. CHIOSA			2022	PUG	8	9
Spec. princ.		S. BOTNARU			2022			
Ing. coord.		A. TANAS			2022	REGLEMENTĂRI. CIRCULAȚIA TERENURILOR S. BRĂILA SC. 1:5000		I.M.P. "CHIȘINĂU PROIECT"

# REGLEMENTĂRI. UNITĂȚI TERITORIALE DE REFERINȚĂ (UTR) S. BRĂILA

SC. 1:5000

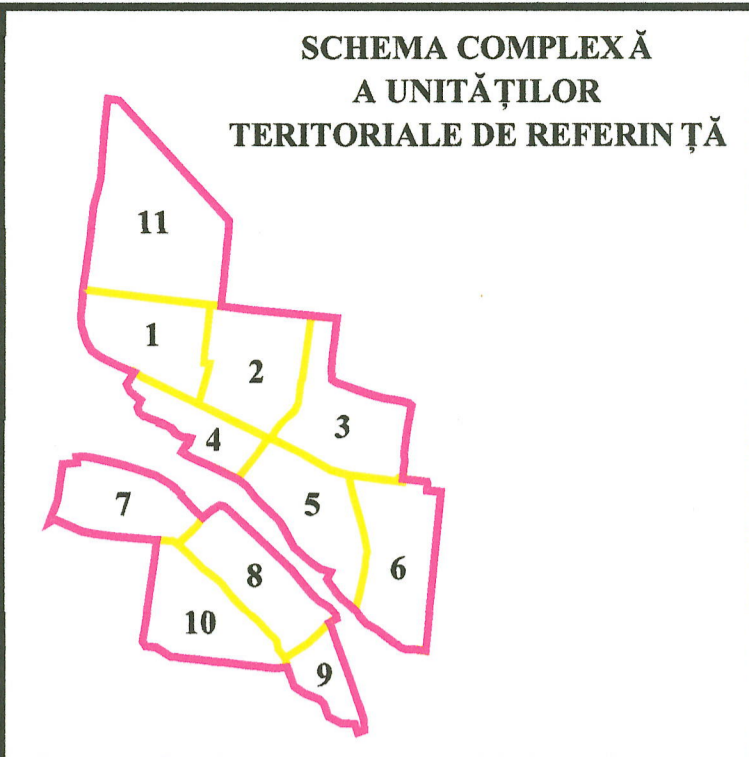
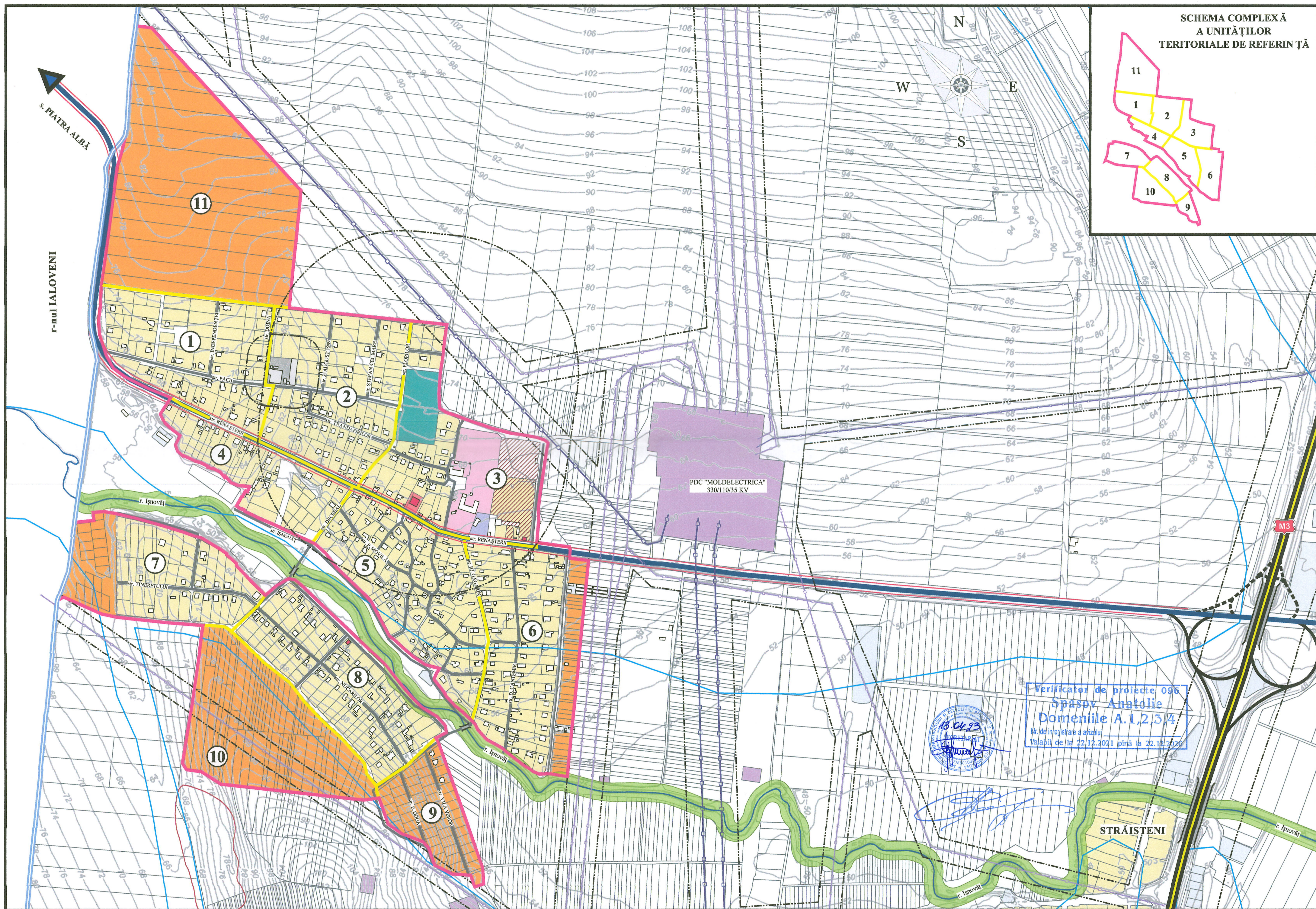

Verificator de proiecte 096  
 Spasov Anatolie  
 Domeniile A.1,2,3/4  
 Nr. de înregistrare a arizului  
 Valabil de la 22.12.2021 până la 22.12.2026

13.04.22

## SEMNE CONVENȚIONALE

- |  |  |  |  |  |                          |  |  |
|--|--|--|--|--|--------------------------|--|--|
|  | Limita administrativă com. Băcioi      |  | Zona rezidențială  |  | Zona de cult             |  | Zona propusă spre extinderea intravilanului (în urma elaborării documentației urbanistice) |
|  | Limita propusă a intravilanului        |  | Zona serviciilor comerciale  |  | Zona industrială         |  | Linia electrică de tensiune înaltă - 35 kV   |
|  | Limita de protecție sanitară           |  | Zona de învățământ școlar și preșcolar   |  | Cimitir                  |  | Linia electrică de tensiune înaltă - 110 kV  |
|  | Linia roșie a străzilor principale     |  | Zona propusă spre dezvoltarea localității (în urma elaborării documentației urbanistice) |  | Teritoriu special        |  | Linia electrică de tensiune înaltă - 330 kV  |
|  | Limita UTR                             |  | Fâșia riverană de la râul Ișnovei  |  | Teren pentru construcții |  | Stradă principală din localitate   |
|  | Limita zonei inundabile                |  |  |  | Alte terenuri            |  | Stradă secundară din localitate  |
|  | Limita focarului de alunecări de teren |  |  |  |                          |  | Numarul unităților teritoriale de referință  |

Drum expres M3 (Chișinău-Cimișlia-Vulcănești-Giurgulești)

BENEFICIAR: Primăria com. Băcioi				INREGISTRAREA MUNICIPALĂ			
MUNICIPALITATEA COMUNALĂ BĂCIOI				MUNICIPALITATEA COMUNALĂ BĂCIOI			
Nr. 3324 - S				PLANUL DE AMENAJARE A TERITORIULUI ADMINISTRATIV CUMULAT CU PLANUL URBANISTIC GENERAL PENTRU S. BĂCIOI, S. BRĂILA, S. STRĂISTENI, S. FRUMUȘICA, COM. BĂCIOI, MUN. CHIȘINĂU			
Modif./Cant.	Planșa	Nr. de înregistrare	Data	DEFINITIVAREA PLANULUI URBANISTIC GENERAL a satului Brăila, com. Băcioi	Faza	Planșa	Planșe
ASP.	N. CHIOSA	P-2020	2022	REGLEMENTĂRI UNITĂȚI TERITORIALE DE REFERINȚĂ S. BRĂILA SC. 1:5000	PUG	9	9
Spec. princ.	S. BOTNARU		2022				
Ing. coord.	A. TANAS		2022				
				I.M.P. "CHIȘINĂU PROIECT"			